

Dentflex

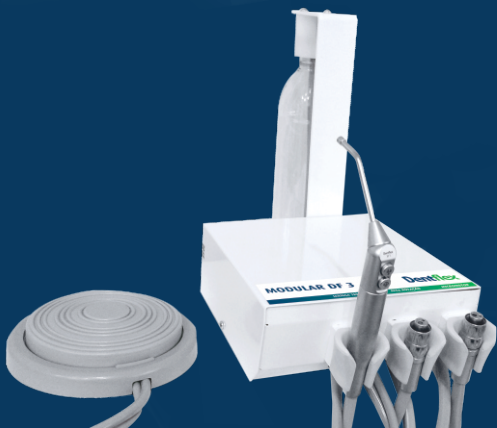

INSTRUÇÕES DE USO

DF 3 - MODULAR 03 PONTAS

Modular Odontológico

DF 3 - MODULAR 03 PONTAS

O modular DF 3 é indicado para trabalhos em laboratórios e em clínicas veterinárias. Possui dois terminais com conexão tipo borden (universal) sendo um para alta rotação e outro para baixa rotação, proporcionando compatibilidade com uma vasta gama de equipamentos (peças de mão) disponíveis no mercado.

O terceiro terminal conta com uma seringa tríplice modelo ST1 Dentflex. Seu tamanho e design proporcionam fácil instalação, podendo ser adaptado nos mais variados ambientes.

Itens inclusos:

***Reservatório de água** - com capacidade máxima de 500 ml e é pressurizado automaticamente.

***Pedal pneumático** - acionamento progressivo, proporcionando um melhor controle do acionamento e trabalhos mais precisos.

***Mangueiras inclusas** - (Tipo lisa)

***Seringa Tríplice** - Possui jatos de água e ar independentes, proporcionando ar totalmente seco mesmo quando acionado imediatamente após a água.



O modular sai de fabrica calibrado e regulado
Não acompanha alta rotação e baixa rotação.

INDICAÇÕES E FINALIDADES

O modular DF 3 possui mangueiras com ar comprimido e conectores Borden para alimentação das peças de mão Alta rotação, Baixa rotação e Seringa Triplíce com saída de água e ar. Estes instrumentos utilizam para o seu funcionamento, líquido para refrigeração (água) e ar comprimido.



Este equipamento só se destina a tratamentos odontológicos na medicina dental e só pode ser utilizada e instalada por profissional habilitado e capacitado na área odontológica. Não é permitida sua utilização para quaisquer outros fins. Sua utilização imprópria constitui uma fonte de perigo.

CARACTERÍSTICAS TÉCNICAS

Peso Total	2,7 Kg
Terminais	3 (2 borden e 1 seringa triplice)
Dimensões	Altura Gabinete: 7 cm Altura Total (com reservatório de água): 27 cm Largura: 17 cm Profundidade: 33 cm
Pressão máxima de entrada de Ar	80 lbs / pol ²
Pressão de trabalho da Alta Rotação	35 lbs / pol ² (ajustável)
Pressão de trabalho do Micromotor	45 lbs / pol ² (ajustável)
Reservatório de água	Capacidade Máxima de 500 ml

INSTALAÇÃO

- 1 - Conecte a mangueira do modular DF 3 ao compressor de ar do consultório.
- 2 - Desenrosque o reservatório de água da tampa pet e coloque água filtrada ou destilada.
- 3 - A seringa triplice modelo ST1 Dentflex que acompanha o produto já vai instalada no modular.
- 4 - Encaixe a peça de mão ao terminal do modular observando a orientação dos dutos.
- 5 - Rosqueie a extremidade do terminal do modular para fixar a peça de mão.

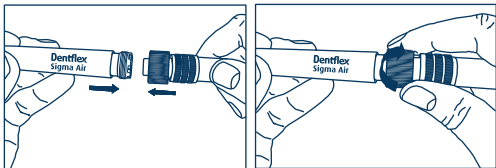

Fig. 1 - Alta Rotação.

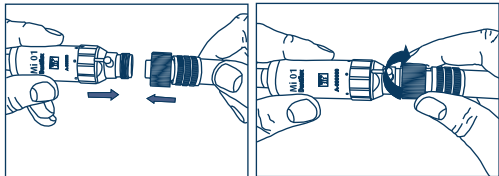

Fig. 2 - Baixa Rotação.



Antes de soltar a garrafa, fechar o registro de entrada de ar e depressurizar o sistema pressionando o botão de ar da seringa.

INSTRUÇÕES DE CONSERVAÇÃO

O modular pode ser desinfectado com álcool 70° GL, aplicado sobre sua superfície através de um pano ou spray.



Usar ar comprimido seco, filtrado e isento de óleo.
Usar somente água filtrada ou destilada.

MANUTENÇÃO CORRETIVA

Todas as recomendações de utilização se encontram neste Manual, mas se apresentar algum problema ou mau funcionamento for detectado entre em contato com o Centro de Suporte Técnico Dentflex para realizar a correção do problema. Não tente abrir o produto e/ou consertá-lo sozinho ou com auxílio de pessoas não treinadas/autorizadas para tanto, isto pode agravar o problema ou até mesmo gerar falhas que possam comprometer a segurança do produto.

GARANTIA

Para informações sobre o prazo de garantia, vide o certificado do produto. Este produto é garantido contra defeitos de fabricação a partir da data de emissão da respectiva Nota Fiscal de Venda.

Motivos de perda da garantia:

- Instalação e/ou operação em desacordo com esta instrução de manutenção.
- Queda.
- Danos ao acabamento externo e/ou acessórios aos quais o fabricante não houver dado causa.

CENTRO DE SUPORTE TÉCNICO DENTFLEX

Com o propósito de oferecer um serviço que garanta 100% de satisfação, APRESENTAMOS ao cliente o Centro de Suporte Técnico Dentflex, uma inovação no atendimento que veio para proporcionar agilidade, segurança e transparência no processo de manutenção de seu produto Dentflex. Contamos com uma infraestrutura e equipe de profissionais qualificados, garantindo a mais completa assistência técnica para toda linha de produtos Dentflex.

- Técnicos e engenheiros capacitados;
- Maquinários e equipamentos de última geração;
- Componentes originais.

Para utilizar o serviço oferecido pelo Centro de Suporte Técnico Dentflex entre em nosso site: Serviços/Assistência da Fábrica - www.dentflex.com.br/assistencia-tecnica-diretamente-da-fabrica e siga o passo a passo informado.

Em caso de dúvidas, entre em contato conosco:

E-mail: sac@dentflex.com.br / Telefones (16) 99404-4435 e (16) 2133-0000.

REGISTRO ANVISA / MS: 10427100022
Responsável Técnico: Eng^o Alan Trevizani Chiappa
CREA / SP nº: 5061315280

Dentflex



Dentflex Indústria e Comércio Ltda.

Av. Thomaz Alberto Wately, 670 - Parque Industrial Tanquinho
CNPJ: 66.818.360/0001-03 - Inscrição Estadual: 582.312.326.113
Cep/Zip Code/Código Postal: 14075-380
Ribeirão Preto/São Paulo - Brasil

Fone/Phone/Teléfono: +55 16 2133.0000
Fax/Fax/Fax: + 55 16 2133.0008
dentflex@dentflex.com.br

Fabricado no Brasil - Made in Brazil - Hecho en Brasil
www.dentflex.com.br
dentflex.com.br